

Note Release 11.02

1. Frontespizio cartella sociale

Nuova visualizzazione del pannello “Bisogni/Richieste espresse”: le voci selezionabili sono ora configurabili fino ad un massimo di 9.

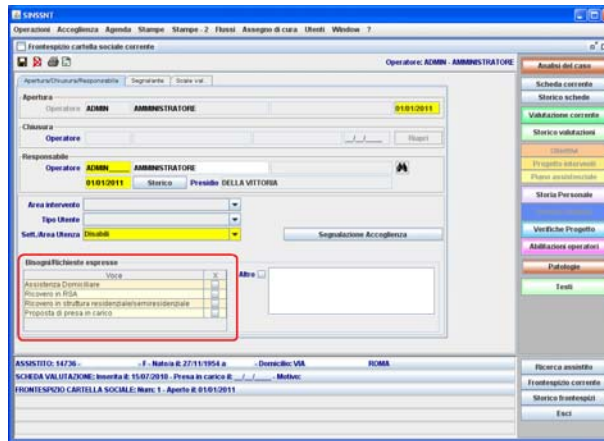

2. Elenco Testi

Nuova funzionalità accessibile dalla pulsantiera di destra del frontespizio sociale (Testi)

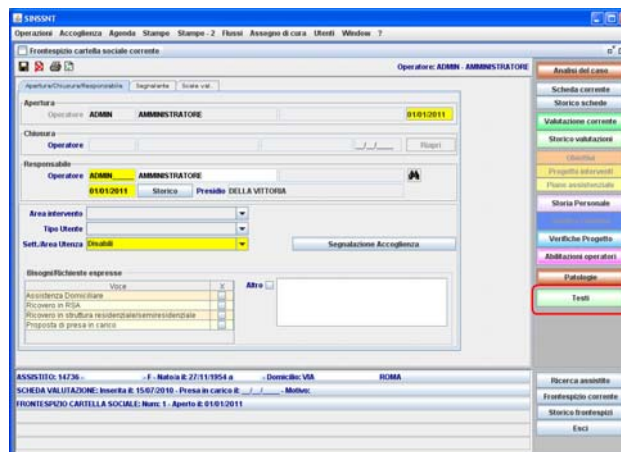

Permette di inserire testi formattati, compilandoli tramite un editor interno che permette la stampa diretta del documento e l'archiviazione dell'intestazione del documento e dei dettagli su database, per successiva consultazione e/o modifica.

